

AVENUE III

AXMINSTER CONCEPT



AVENUE III

AXMINSTER CONCEPT

E Avenue is made from a high performance and durable yarn made of 80% British and New Zealand wool blended with 20% polyamide. This unique combination provides superior appearance retention and design definition.

With a standard 10 row construction in a variety of designs and Class 33 Heavy Contract rating, the Avenue Concept will withstand use in busy hospitality and corporate environments.

Customs designs and custom colours are possible from 32 lm onwards. Up to 8 colours can be used, taken from the Axminster standard set of colours or identified using RAL, NCS, Pantone, etc. colour schemes.

As Avenue is part of the Axminster Concept, the designs are also available as broadloom from 50 sqm onwards (also for custom designs).

F Avenue est tissé avec un fil unique, une combinaison de 80% de laine pure d'origine britannique et Nouvelle-Zélande avec 20% polyamide. Le fil assure une belle définition du dessin et la composition du fil garanti une qualité incroyablement durable et solide.

Avenue est disponible en Axminster 10 row en différents dessins. Cette qualité a obtenu le certificat d'utilisation classe 33 et est donc le tapis d'escalier/couloir parfait pour les zones à trafic intense. Si vous cherchez un tapis d'escalier/couloir résistant alors Avenue est exactement ce dont vous avez besoin.

Des dessins et des couleurs personnalisées sont possibles à partir de 32 ml. Pour vous aider dans le choix des 8 coloris, nous avons une sélection de coloris standards Axminster. Si vous recherchez des nuances spécifiques, il suffit de nous donner des références de coloris RAL, NCS ou Pantone.

Comme Avenue fait parti de l'Axminster Concept, les dessins sont aussi disponibles en moquettes à partir de 50 m² (ainsi pour les dessins personnels).

D Avenue wird mit Garn aus einer Mischung von 80% Britischer und Neuseeland Wolle mit 20% antistatischem Polyamid gefertigt. Das einzigartige Garn steht Garant für ein extra feines Dessinbild und die Garnzusammenstellung sorgt für einen besonders strapazierfähigen, starken Belag.

Avenue ist standard verfügbar in Axminster 10 Row Qualität in verschiedene Dessins. Diese Qualität hat Klasse 33 und kann daher ohne Bedenken in den höchst frequentierten Bereichen eingesetzt werden. Wenn Sie auf der Suche nach einem trendy und strapazierfähigen Läufer, dann ist Avenue das was Sie benötigen.

Entwürfe nach Mass sind möglich ab 32 Laufmetern. Farbwahl: max. 8 Farben. Farbangabe aus Axminster Standardfarben, RAL Farben, NCS Farben, Pantone, usw.

Avenue gehört zur Produkt-Range Axminster Concept. Die Avenue Dessins sind daher auch als 400 cm breite Auslegeware ab 50 m² erhältlich (ebenfalls für die individuellen Dessins).

AVENUE III

AXMINSTER CONCEPT

N Avenue wordt geweven met een hoogwaardig garen, een combinatie van 80% Britse & Nieuw-Zeelandsse wol met 20% Polyamide. Het garen staat voor extra definitie en een mooie aflijning van het dessin en de samenstelling van het garen zorgt ervoor dat het tapijt ongelooflijk slijtvast en sterk is.

Avenue is standaard beschikbaar in een Axminster 10 row kwaliteit in verschillende dessins. Deze kwaliteit behaalt het klasse 33 certificaat en kan dus zorgeloos in de meest druk belopen ruimtes ingezet worden. Als u op zoek bent naar een trendy en resistente (trap)loper dan is Avenue precies wat u nodig heeft.

Ontwerpen op maat is mogelijk met het Avenue Concept vanaf 32 lpm. Kleurkeuze: max. 8 kleuren. Kleuropgave uit onze Axminster standaardkleuren of uit RAL kleuren, NCS kleuren, Pantone kleuren, ... Aangezien Avenue deel uitmaakt van het Axminster Concept, zijn de dessins ook beschikbaar als kamerbreed vanaf 50 m² (ook voor de gepersonaliseerde dessins).

I Avenue è fatto da un filato (80% lana e 20% poliammide) estremamente resistente e duraturo. Questa combinazione unica garantisce un aspetto definito del disegno, che dura nel tempo senza sbiadire.

Con la sua costruzione extra-forte a 10 row e classe d'uso 33 (Heavy contract), la collezione Avenue Concept è studiata per uso in ambienti ad alto passaggio quali hotel e aziende.

La collezione Avenue può essere personalizzata nel disegno e nei colori già a partire dalla quantità minima di 32 metri lineari. Numero massimo di colori per disegno: 8. L'indicazione dei colori può essere fatta utilizzando i colori standard di Lano Axminster oppure RAL, NCS, Pantone ...

La collezione di passatoie Avenue è parte del concetto Axminster, per cui i suoi disegni (anche quelli personalizzati) sono disponibili anche in versione moquette in h 400 cm a partire da un minimo d'ordine di 50 mq.



Avenue 59063-406

AVENUE III

AXMINSTER CONCEPT



▷ Avenue 59063-406 ▶ 67 cm · 90 cm · 130 cm



Avenue 59067-406

AVENUE III

AXMINSTER CONCEPT

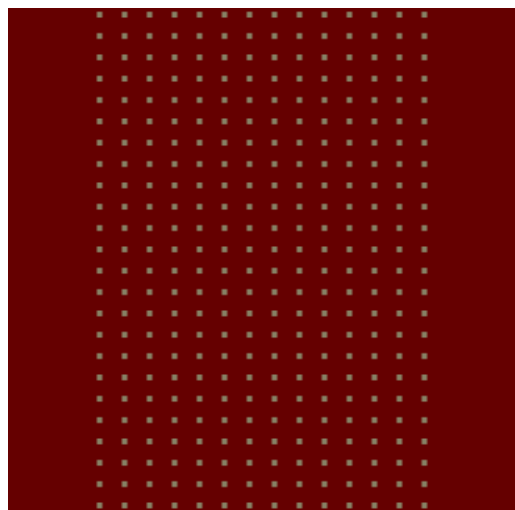

59067.406

R: ▶ 67 cm x ▲ 8 cm

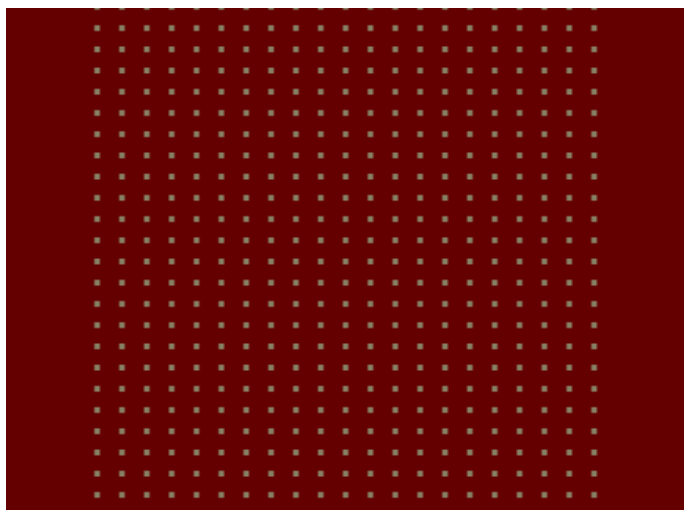

59067.406

R: ▶ 90 cm x ▲ 8 cm

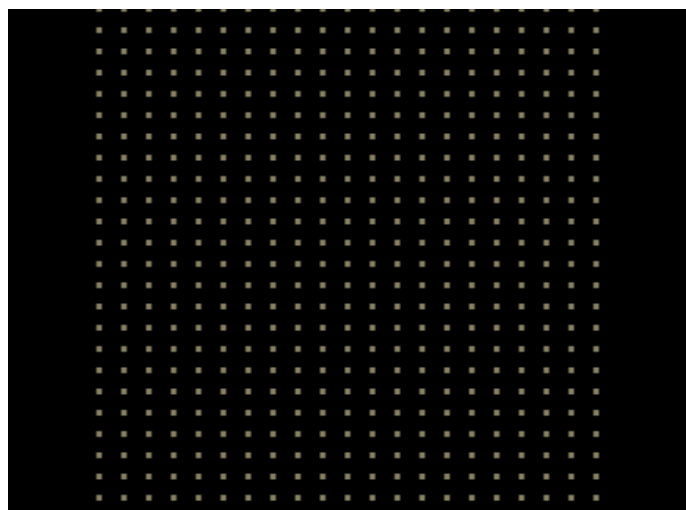

59067.398

R: ▶ 90 cm x ▲ 8 cm

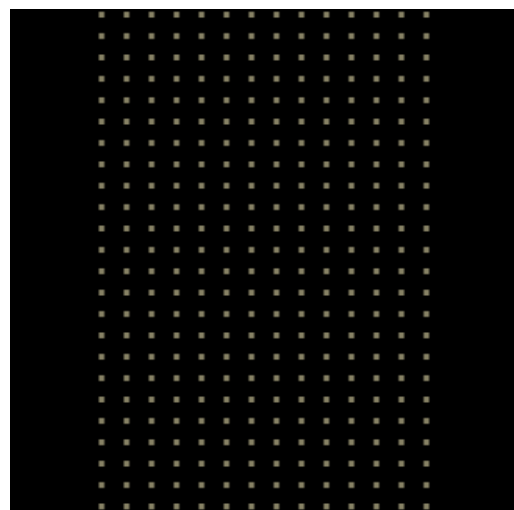

59067.398

R: ▶ 67 cm x ▲ 8 cm

AVENUE III

AXMINSTER CONCEPT



59105.588

R: ▶ 67 cm x ▲ 19 cm



59105.588

R: ▶ 90 cm x ▲ 19 cm



Avenue 59105-588



AVENUE III

AXMINSTER CONCEPT



59107.588

R: ▶ 67 cm x ▲ 5 cm



59107.588

R: ▶ 90 cm x ▲ 5 cm

AVENUE III

AXMINSTER CONCEPT

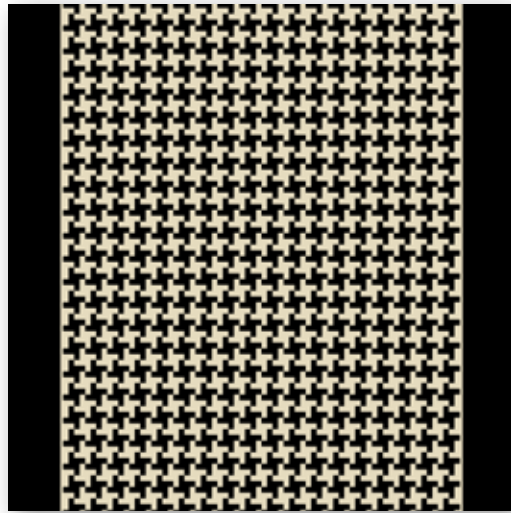

59108.588

R: ▶ 67 cm x ▲ 3 cm

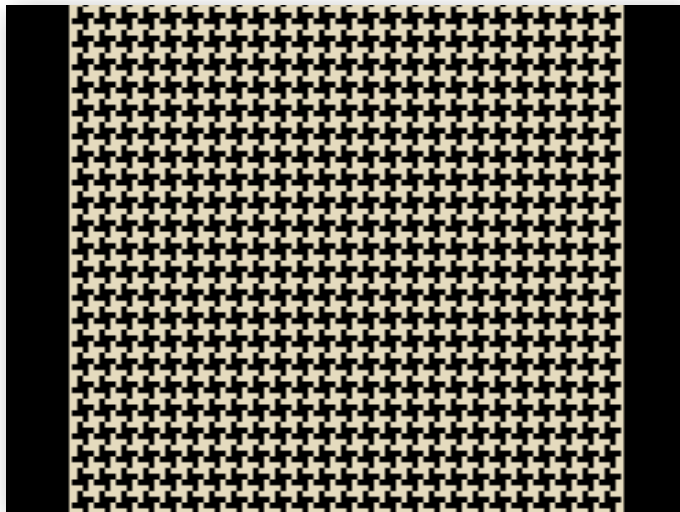

59108.588

R: ▶ 90 cm x ▲ 3 cm



Avenue 59108-588

AVENUE III

AXMINSTER CONCEPT



59111.709

▶ 67 cm x ▲ 132 cm



59111.709

▶ 90 cm x ▲ 91 cm



59111.718

▶ 90 cm x ▲ 91 cm



59111.718

▶ 67 cm x ▲ 132 cm

AVENUE III

AXMINSTER CONCEPT



59111.717

► 90 cm x ▲ 91 cm



59111.717

► 67 cm x ▲ 132 cm

AVENUE III

AXMINSTER CONCEPT



59109.711

► 67 cm x ▲ 79 cm



59109.711

► 90 cm x ▲ 91 cm

AVENUE III

AXMINSTER CONCEPT



59110.707

▶ 67 cm x ▲ 178 cm



59110.707

▶ 90 cm x ▲ 85 cm



59110.709

▶ 90 cm x ▲ 85 cm



59110.709

▶ 67 cm x ▲ 178 cm

AVENUE III

AXMINSTER CONCEPT

<p>Poolsamenstelling Nature du velours Pile composition Polmateriaal Composizione felpa</p> <p>80% WO 20% PA</p>	<p>Rijen per inch/m Duites par inch/m Rows per inch/m Reihen per Inch/m Fili di trama per inch/m</p> <p>10/394</p>	<p>Totale dikte Hauteur totale Total height Gesamthöhe Spessore totale</p> <p>± 9,5 mm</p>	<p>Nuttige poolhoogte Hauteur de velours utile Effective pile height Tatsächliche Florhöhe Spessore felpa utile</p> <p>± 7,5 mm</p>
<p>Rietdichtheid per inch/m Densité du peigne par inch/m Pitch per inch/m Rietdichte per Inch/m Fili di ordito per inch/m</p> <p>7/276</p>	<p>Aantal noppen/m² Nombre de points/m² Number of knots/sqm Noppenzahl/m² Numero di punti/mq</p> <p>± 108.744</p>	<p>Poolinzetgewicht/m² Poids mis en oeuvre/m² Pile weight/sqm Poleinsatzgewicht/m² Peso felpa/mq</p> <p>± 1.486 gr</p>	<p>Totaal gewicht/m² Poids total/m² Total weight/sqm Poleinsatzgewicht/m² Peso totale/mq</p> <p>± 2.230 gr</p>
<p>EN 13501-1 Brandgedrag Comportement au feu Fire behaviour Brennverhalten Reazione al fuoco</p> <p>B_{fl}-s1</p>	<p>EN 1307 Classificatie Classification Classification Klassifizierung Classificazione</p> <p>Class 33 Commercial Heavy</p>	<p>ISO 140/8 Contactgeluidsisolatie Isolation aux bruits d'impact Impact sound insulation Trittschallverbesserungsmaß Miglioramento acustico</p> <p>± 28 dB</p>	<p>ISO 354 Geluidsdempingsvermogen α_s Absorption phonique α_s Sound absorption α_s Schallabsorptionsgrad α_s Grado d'assorbimento acustico α_s</p> <p>± 0,27 1000 Hz</p>
<p>ISO 11654 Geluidsdempingsvermogen α_w Absorption phonique α_w Sound absorption α_w Schallabsorptionsgrad α_w Grado d'assorbimento acustico α_w</p> <p>± 0,25</p>	<p>DIN 52612 Warmteoorlaatweerstand Résistivité thermique Thermal retention Wärmedurchlaßwiderstand Resistenza termica</p> <p>± 0,11 m²/kW</p>	<p>TOG rating</p> <p>± 1,1</p>	<p>ISO 6356 Teil 2: Permanent antistatisch Antistatique permanente Permanently antistatic Permanent antistatisch Antistatico permanente</p> <p>< 2 kV</p>
<p>ISO 6356 Teil 6: Oppervlakteweerstand RoT Résistance horizontale RoT Surface resistance RoT Oberflächenwiderstand RoT Resistenza in superficie RoT</p> <p>≤ 10¹¹ Ω</p>	<p>ISO 10965 Teil 6: Doorgangswaerstand RdT Résistance transversale RdT Vertical resistance RdT Durchgangswiderstand RdT Resistenza ai passaggi RdT</p> <p>≤ 10¹⁰ Ω</p>	<p>ISO 105 B02 Lichtechtheid Solidité à la lumière Lightfastness Lichtechtheid Solidità colori alla luce</p> <p>≥ 5</p>	<p>ISO 105 E01 Waterrechtheid verkleuring Solidité à l'eau changement couleur Waterfastness change in colour Wasserechtheit Änderung der Farbe Solidità colori all'acqua cambio colore</p> <p>≥ 3-4</p>
<p>ISO 105 E01 Waterrechtheid uitbloeding Solidité à l'eau dégorgement Waterfastness staining Wasserechtheit anbluten Solidità colori all'acqua sfumatura colore</p> <p>≥ 2-3</p>	<p>ISO 105 X12 Wrijftechtheid droog Solidité au frottement sec Rubbingfastness dry Reibungechtheit trocken Solidità colori allo sfregamento a secco</p> <p>≥ 3-4</p>	<p>ISO 105 X12 Wrijftechtheid nat Solidité au frottement humide Rubbingfastness wet Reibungechtheit nass Solidità colori allo sfregamento umido</p> <p>≥ 3</p>	

(±) These details are approximate. Complete specification details and associated certificates together with tolerances applying to the above can be provided upon request. We reserve the right to improve technical specifications without prior notice. Due to method of manufacture perfect pattern and or colour matching cannot be guaranteed. In cut-pile carpeting, in rare cases, shading/pile reversal may occur without affecting its fitness for use. Shading/pile reversal can not be considered as a manufacturing or a material defect and will not affect the durability of the carpet. For other languages see: www.lano.com

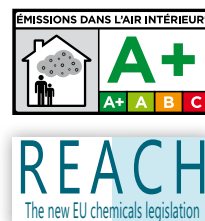
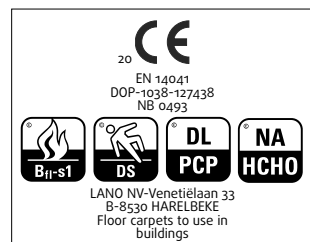





Lano
Venetiëlaan 33
8530 Harelbeke

www.lano.com